



mirage[®]

DISX30

SERIES



ECO SAVER



ALTO NIVEL
DE HIGIENE



DUAL
TEMPERATURE

Dispensador de Agua

Manual de usuario e instalación

V.115

Indice

1. Introducción.....	01
2. Advertencias	01
3. Operación y recomendaciones.....	03 -05
4. Instalación.....	06 - 07
5. Mantenimiento.....	08
6. Solución a Problemas Comunes.....	09
7. Póliza de garantía	10
8. Centros de servicio autorizados.....	11 - 13

ADVERTENCIAS:

- Por seguridad, este equipo NO debe ser operado por niños o personas con capacidades diferentes.
- Cuando encienda, asegure hacerlo mediante la supervisión de un adulto.
- Este artículo NO es un juguete, evite hacer uso inapropiado del mismo.
- Le recomendamos leer completamente el instructivo para realizar operación segura y eficiente.

1. Introducción

Estimado usuario:

Lo felicitamos, usted a realizado una excelente compra; ha adquirido un producto que cumple con los mas altos entandares de calidad y seguridad de la industria a nivel global. Adicionalmente, le ofrece las siguientes bondades:

- ✓ Deposito de agua fabricado en acero inoxidable altamente higiénico.
- ✓ Llave dosificadora de seguridad.
- ✓ Compartimiento para ocultar el recipiente de agua.
- ✓ Bajo consumo energético
- ✓ Bajo nivel de ruido.
- ✓ Amigable con el ambiente.
- ✓ Elegante diseño y estilo.

A fin de que usted aproveche al máximo el uso de este producto **le invitamos leer** el siguiente manual útil para lograr una correcta instalación y un manejo adecuado de las funciones.

Esperamos que este producto pueda satisfacer completamente todas sus necesidades.

Nota: Las funciones y atributos pueden variar entre una linea comercial y otra.

2. Advertencias

! No conecte extensiones eléctricas en la misma fuente de suministro de voltaje, esto puede ocasionar un incendio debido al sobre calentamiento.

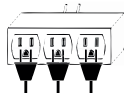

⊘ No use agentes corrosivos o abrasivos para limpiar este articulo, el evitarlo le ayudará a extender su vida útil.

⊘ No vierta agua mientras este equipo se encuentre encendido, esto puede ocasionar un mal funcionamiento o recibir una descarga eléctrica.

Lea cuidadosamente las siguientes indicaciones antes de operar este producto

! No opere el equipo cuando el voltaje de suministro eléctrico es muy alto o muy bajo, los componentes del producto están expuestos a sufrir daños.

⊘ La instalación fija debe contar con un medio de desconexión de la red eléctrica con una separación de contacto por lo menos de 3mm en todos los polos. Asegurese de desconectar el equipo cuando este no se encuentre en uso por un tiempo prolongado.

⊘ No dañe ni maltrate el cable de suministro eléctrico, si lo encuentra en mal estado por favor **NO** trate de reemplazarlo usted mismo. Contacte al distribuidor de este producto para adquirir asistencia de un especialista.



⊘ No instale este producto en áreas o lugares cerrados, procure un lugar ventilado.

⊘ No maneje este producto cuando sus manos se encuentren húmedas, podría recibir una descarga eléctrica.

⊘ La instalación eléctrica de este producto, debe ser independiente y debe contar con un interruptor termo magnético acorde con las especificaciones técnicas del producto. Nunca prenda o apague utilizando este medio, podría dañar los componentes internos.



! Si percibe el aroma a humo o se presenta fuego, desconecte el suministro eléctrico en forma inmediata.



Contacte al centro de servicio autorizado para obtener soporte.

⊘ Agentes químicos, combustibles, gases y otros elementos inflamables, deberán permanecer por lo menos a 1 metro de la campana, para evitar riesgo de explosión.

⊘ Nunca trate de reparar la unidad usted mismo, una reparación realizada sin supervisión de un especialista podría ocasionar un daño irreversible. Contacte a su centro de servicio autorizado.



3. Operación y recomendaciones

- 1.- Asegurese que el dispensador este en posición vertical, se encuentre apagado y bien nivelado.
- 2.- Abra la puerta y coloque el garrafón de agua en su compartimiento.
- 3.- Coloque la manguera de suministro al garrafón para empezar a succionar el agua.
- 4.- Energicelo, presione el botón de encendido y espere mientras las bomba empieza a llenar.
5. Presione el botón de seguridad y abra la llave de agua caliente hasta que esta empiece a fluir.
- 6.- Cuando esto ocurra, presione el Switch de encendido de agua caliente y agua fría según como lo requiera.



ADVERTENCIA: EVITE ACTIVAR LOS INTERRUPTORES FRÍO Y CALIENTE ANTES DEL PUNTO 5, ESTO PUEDE CAUSAR MAL FUNCIONAMIENTO.

7.- Los indicadores le muestran el estado del proceso, se encienden al enfriar o calentar el agua, se mantienen apagados cuando el agua alcanza el valor indicado.

Después de este procedimiento, el dispensador puede operar automáticamente y verter agua en cualquier momento.

Este equipo viene equipado con un termostato ajustable; el valor de temperatura mas apropiado viene fijado desde origen. Si el nivel de temperatura seleccionado por el fabricante NO es de su agrado, ajuste lenta y gradualmente hasta alcanzar el valor deseado. Para ello debe esperar entre 10 -20 minutos para notar cambios.

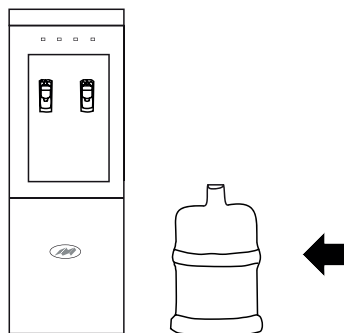

Nota: Las imágenes e ilustraciones empleadas en este manual son solamente de referencia.

Operación

1. Sirviendo Agua Caliente

Este producto está equipado con un sistema de seguridad anti quemaduras, actúa bloqueando el desplazamiento de la llave de control. Para servir agua caliente, con una mano mantenga presionado el seguro para desbloquearlo y posteriormente presione la llave de control hacia el fondo usando el recipiente donde coleccionará agua.

2. Sirviendo Agua Fría:

En la parte superior de la llave de control se encuentra el selector de agua templada, una novedosa función que le permitirá ajustar la temperatura del agua a su gusto eliminando frío excesivo. Gire gradualmente a la izquierda para recibir agua templada y gira a la derecha para obtener agua más fría. Una vez establezca sus preferencias simplemente apoye el recipiente en la llave de control empujando hacia dentro para extraer el agua.



Recomendaciones

1. Verifique que el cable al suministro de electricidad no este conectado, cuando se encuentre instalando el garrafón de agua.
 2. Cuando el garrafón no contenga agua, reemplacelo oportunamente para evitar congelamiento del deposito frío o sobrecalentamiento del tanque de agua caliente. El omitirlo puede ocasionar fallas y en caso extremo la descompostura.
- Para indicar bajo nivel de agua, este equipo cuenta con una alarma sonora y luz indicadora que le hará saber cuando es necesario el reemplazo.
3. No mueva el dispensador bruscamente.
 4. No lo incline a más de 45°.
 5. Si la maquina estuvo inactiva por largo tiempo retire el tapón ubicado en la parte posterior y drene el agua proveniente de sus depósitos.
 6. Extreme precaución con el agua caliente, no lo deje al alcance de niños, la temperatura del agua puede ocasionar quemaduras.



4. Instalación

Lugar de la Instalación

El dispensador de agua deberá colocarse en una superficie plana nivelada (sin relieves). Es necesario ubicarlo en la sombra, mantenerlo fuera del alcance de la luz solar directa y a una distancia de más de 15cm de separación por la parte superior, lado derecho e izquierdo.

Se recomienda instalar el dispensador de agua lejos de muebles y otros electrodomésticos, para evitar daños imprevistos por escurrimiento de agua. Después de realizar los pasos antes mencionados coloque el interruptor en OFF (apagado). Mantenga las aberturas de ventilación, libres de obstrucciones, estas se encuentran en la cubierta de la unidad o en la estructura incorporada.



Precaución: Mantenga los paneles de ventilación, libres de obstrucciones estas se encuentran en la cubierta de la unidad o en la estructura incorporada.

Para evitar algún problema debido a la inestabilidad del equipo se recomienda fijarlo a la pared. Algunas unidades cuentan con una placa de fijación en la parte posterior del mismo. Esta placa se debe de fijar a la pared o a otro objetos inmóvil, para evitar su caída.

Conexión Eléctrica

Este dispensador requiere de tierra física que cumpla con los requisitos estipulados en el código eléctrico nacional y local. Para evitar posibles lesiones o daños permanentes al equipo, instale correctamente cable de conexión a tierra que cumpla con la regulación eléctrica en curso.



Nota: Corte el suministro eléctrico a la unidad antes de cualquier reparación de mantenimiento o limpieza.

Especificaciones técnicas:

Voltaje de trabajo: 115 V~/60Hz/ 1 Fase

Compresor (Frío)

Corriente: 0.7 A

Consumo: 70 W

Refrigerante: R134a

Calefactor

Corriente: 4.25 A

Consumo: 490 W

En la caja de controles encontraremos un fusible de 5 A el cual puede ser reemplazado en caso de que este se ponga en circuito abierto.

5. Mantenimiento

Limpieza

Al utilizarlo por primera vez, es necesario limpiar tuberías internas, luego de 30 minutos de operación, apague el equipo y retire el garrafón, drene el agua de los tapones de drenaje y de las válvulas de agua fría y caliente (TENGA CUIDADO CON EL AGUA CALIENTE).

A continuación, instale nuevamente el garrafón y abra la válvula de agua caliente hasta que salga agua de la misma.

Para asegurar un correcto funcionamiento y una buena calidad de agua, es necesario limpiar el serpentín y el tanque de calentamiento con ácido cítrico de cocina al 2% y limpiar el agua una vez por mes.

(Nota: luego de drenarse el agua cítrica, debería limpiarse una o más veces más con agua pura).



6. Solución a Problemas

Problema	Causa	Solución
No sale agua de las válvulas.	Garrafón vacío.	Revise la luz indicadora y si esta encendida reemplace el garrafón.
No brinda agua fría o caliente.	1. Se ha utilizado demasiada agua en muy poco tiempo.	1. Espere unos momentos y vuelva a intentar.
	2. La conexión eléctrica esta floja	2. Asegúrese de que el interruptor este en ON (encendido) y que el cable este conectado.
Ruido fuerte.	Ubicación incorrecta.	Reemplace la ubicación colocando el dispensador lejos de otros objetos.
Filtración de agua.	El garrafón esta roto.	Cambie el garrafón por uno en buenas condiciones.

NO OLVIDE LAS SIGUIENTES RECOMENDACIONES:

1. Para evitar descargas eléctricas inesperadas, solo limpie con un paño suave. (sin agua excesiva)
2. No permita a los niños operar la válvula de agua caliente.
3. Coloque la maquina en un sitio seco, limpio y con sombra.

Póliza de Garantía

Lo felicitamos por su compra.

Leer cuidadosamente y poner en práctica este manual de uso e instalación y su póliza de garantía, le brindará un correcto funcionamiento y plena satisfacción del usuario.

Para hacer valida su garantía favor de acudir "EXCLUSIVAMENTE" con su distribuidor autorizado quien vendió este producto. Se hará valida la garantía por medio de nuestros distribuidores solo en los siguientes casos:

- RESTRICCIONES Y EXCEPCIONES:

La garantía es aplicable única y exclusivamente contra defectos en la fabricación del producto.

1).- Para hacer valida la garantía, se deberá presentar esta póliza debidamente sellada por el establecimiento que vendió este producto, así mismo el consumidor puede obtener partes, componentes, consumibles y accesorios por medio del distribuidor que vendió este artículo y expide esta garantía o bien dirigirse a los centro de distribución MIRAGE.

2).- Las refacciones y componentes empleados para la reparación de su equipo, no tendrían costo extra para el cliente de igual forma los gastos de trasportación y mano de obra que se deriven de la presenta garantía siempre y cuando se encuentre dentro del periodo de validez.

3).- Lugares en donde se hará valida la garantía:

- Si la compra fue efectuada con distribuidores autorizados, la garantía se hará valida directamente con el distribuidor donde se haya adquirido el producto.
- Si la compra fue efectuada por medio de cadenas comerciales, la garantía se hará valida por medio de los centros de servicio autorizados.

- COBERTURA DE NUESTRA PÓLIZA:

12 meses de Garantía en todas sus partes. (por defectos de fabricación)

- LA GARANTÍA "NO" ES VALIDA EN LOS SIGUIENTES CASOS:

- Cuando el producto se hubiese utilizado en condiciones distintas a las normales a las que fue diseñado.
- Cuando exista el incumplimiento o contravención de las instrucciones expresas en el instructivo de uso e instalación que se le acompaña.
- Cuando el producto hubiese sido alterado o reparado por personas no capacitadas o no autorizadas por el distribuidor responsable respectivo.
- Cuando los desperfectos en el producto se deban a errores de instalación o un mal manejo de producto.
- Cuando el producto haya sido expuesto a daños debido a accidentes o siniestros climatológico tales como: Incendios, terremotos, inundaciones etc.

<small>CENTROS DE ATENCION DIRECTA A CLIENTES: (Distribuidor / Comercializador Autorizado) Sello de Garantía de Distribuidor</small>	Datos de Distribuidor / Comercializador Autorizado
	Nombre: _____ Dirección: _____ _____
	Datos del Artículo
	Marca: _____
	Modelo: _____
	Firma del Técnico _____ Email: _____

Fecha de adquisición del Producto: ____/____/____

Pegar Etiqueta de Número de Serie aquí



IMPORTADO POR:
CENAGE S.A. DE C.V.
CARRETERA GUADALAJARA-MORELIA 19200
INT. 7, BUENAVISTA
TLAJOMULCO DE ZÚÑIGA, JALISCO, MEXICO
C.P. 45640
RFC: CEN130902LZ4

INFORMACIÓN DE CENTROS AUTORIZADOS

Soporte técnico vía WEB: www.mirage.mx

CIUDAD	NOMBRE COMERCIAL	DIRECCIÓN	TELÉFONO
AGUASCALIENTES			
Rincón de Romos	Multiservicios	Calle del parque 324-B	(449) 918-02-41
BAJA CALIFORNIA NORTE			
Mexicali	Servis Refrigeración	Camino Real S/N Col. Francisco I. Madero	(686)-5-63-74-74
Mexicali	Profe-Tec	Océano Indico 120-A Col. Anáhuac	(686)555-20-84
Ensenada	Kennedy refrigeración	Playa María # 222-2 La moderna Ensenada	(646) 174-51-92
Tijuana	Refrí tec Loubeth	Bldv. Matamoros # 20149 Tijuana	(664) 622-22-23
Mexicali	Marco Tech Air	Av. Calvia #416 Fracc. Las Lomas Mexicali	(686)839-70-35
Mexicali	Refriaire	Calzada de las Américas no. 55 Col. Cuauhtémoc Nte.	(686)568-3470
BAJA CALIFORNIA SUR			
La Paz	Nacional de Refrigeración	Ayuntamiento no. 668 Col. Lázaro Cárdenas	(612)121-23-45
Los Cabos	Ingeniería e Instalaciones	Ávila Esq. Yuca No. 22	(624)143-60-93
cd. constitución	Electricidad y Servicios ALPAS	Antonio Álvarez rico s/n	(613-132-66-60)
Constitución	Electric.tec	Canotaje esq. degado y Cuauhtémoc	(613)132-22-37
La Paz	Refrigeración Pérez &Pérez	Antonio Navarro no. 250 Col centro	(612)125-28-91
CHIAPAS			
Tuxtla Gutierrez	Mirage-Sigsá	Plaza santa Elena blv. belisario Domínguez	(961)121-52-89
Tapachula	Refrigeración Tapachula	20A Oriente 6-A Col. Centro	962-626-05-18
COAHUILA			
Saltillo	Clmserv	Bldv. Vitoalesio Robles no. 3720 Plaza Industrial Saltillo	8441-80-04-9
Monclova	Electrónica de Hoyos	Privada San José no. 102 Col. Pedregal de San Ángel	(866)636-27-28
Monclova	Servicios Blackaller	Huemac no. 1104 Col. Anáhuac	(866)-636-27-28
Cd. Acuña	Cemori	Guerrero no. 2072 Col. Vista Hermosa	(877)773-73-73
Torreón	IEECSA	Bldv. De las Águilas no. 102 Col Villa Jacarandas	871-713-65-65
Monclova	Climas Y Multiservicios Saldaña	Bldv. Harold R. Pape no. 24-A Col. Guadalupe	866-648-32-91
COLIMA			
Colima	Clima -Tronic	Lázaro cárdenas #20	(312)311-41-48
DURANGO			
Gómez Palacio	Salome de los Ángeles Figueroa	Calle Andador Delfín No. 501	(871)164-82-52
Cd. Victoria de Durango	DDH Electrónicos	Mitla no. 427 Col. Azcapotzalco	(618)-818-90-95
ESTADO DE MEXICO			
México	Termo Hidráulica Industrial SA	Dr. Lavista no. exterior 155 no. interior 15	(55) 53 39 53 99
Naucaipan de Juárez	SCAAR Refrigeración	Adolfo López Mateos no. 49D, Col. Centro, C.P. 53000	55-53-12-56-28
GUANAJUATO			
Irapuato	Refrig.Fiosa del Bajío	Sostenes Rocha 775-A	(462)622-30-36
León	Tecno servicio del Centro	San Sebastián 612 local 6	(477)763-33-21
Celaya	Sistemas de Aire ,S.A. de C.V.	Chihuahua no. 102 Col. Rancho Seco	461-61-64202
GUERRERO			
Acapulco de Juárez	Air Cool	Av. Ruiz Cortines no. 1 Local 3 Col. Francisco Villa C.P. 39610	744-445-92-70
Acapulco de Juárez	Climas y Refrigeración	Cuauhtémoc #232 Planta AltaCol. La garita C.P39650	(744) 488 14 81
Acapulco	Servicio Técnico RF	Ave. Constituyentes # 39	(744)- 482-18-52
Acapulco	AG Confort SA de CV	Av. Cuauhtémoc no. 185-1 Fracc.Marroquin	(744)486-45-75
JALISCO			
Puerto Vallarta	Complemento Refacciones de Ref	Río Danubio No. 174	(322) 222-9990

INFORMACIÓN DE CENTROS AUTORIZADOS

Soporte técnico vía WEB: www.mirage.mx

CIUDAD	NOMBRE COMERCIAL	DIRECCIÓN	TELÉFONO
MICHOACAN			
Lázaro Cárdenas	Frio Total Clima y Refrigeración	Av. Constitución no. 1814 Col. Centro	(753) 537-38-72
Lázaro Cárdenas	Climatizaciones Indist. Del Pacifico	Av. José Ma. Morelos No. 92-A	(753)537-25-09
NAYARIT			
Tepic	Refrig. Ten-Ver	Hidalgo No. 594 Esq. Con Construccion	(311)216-75-12
Bahia Banderas	AG Confort SA de CV	Valle del Crisantermo no. 264 Col. Los Encantos	(33)36-20-59-46
Santiago Ixcuintla	Frio y Confort del Pacifico	Benito Juárez no. 191 Col. Centro	(323)235-00-91
NUEVO LEON			
Monterrey	Max Air	Platón Sánchez no. 120 Sur Col. Centro	818-345 07 81
Monterrey	ABACCOM	José Eleuterio González 460 Sur Local 3	(818) 123-20-61
Monterrey	Climas y Servicios Montoya	Afganistán no. 146 Col. Vista Hermosa	(818)661-05-37
Monterrey	Climas e Instalaciones	Río Lerma 331	(81)80-40-59-27
Apodaca	Centro de Serv. Domestico, Comercial e Industrial	Madero no. 221 Col. centro	(81)83-86-65-40
Monterrey	Taare Refrigeración	Av. Seguridad Social no. 5110 Col. Hacienda Mitras	(81)-83-81-52-56
San Nicolás de los garza	Ra Confort	Calle Excursionistas no. 776 Col. Ciudad Ideal	(81)83-23-00-99
Monterrey	Grupo Evolucionaria	Av. Guadalajara no. 904 Col. Mitras Sur	(81)-83-38-63-33
Sabinas Hidalgo	Refaccionaria Domestica	Niños Héros no. 520-A Col. Centro	(824)-242-42-21
Apodaca	Climas y Proyectos Cabello	San Juan no. 210 Fracc. Misión de San Miguel	81-83-41-15-13
Guadalupe	Altc Climatización	Ave. Azteca no. 707 Fracc. Azteca	(81)24-59-16-58
Monterrey	Roca Aire Acondicionado	Cedral no. 570, Col. Mitras Centro, C.P. 64460	81-88-88-75-40
Sta. Catarina	Confort Elizondo	Av. Torres Norte no. 314, Col. Bosques de la Huasteca C.P. 66354	81-84-48-34-48
Monterrey	Comercializadora Acf	Av. Gonzalitos no. 289 ext. L1 Y L2 Col. Úrdales	81-83-35-07-06
Cadereyta Jiménez	Tecno servicios Diablo	Juárez Ote. no. 521 C.P. 67480	828-284-33-78
OAXACA			
Tuxtepec	Technihogar Tuxtepec	Ave. 20 de Nov. No. 1206 Col. Piragua	(287) 87 535 72
Oaxaca	Refrig. Matheos	Azucenas no. 817-A Col. Reforma	(951) 51 84723
Tuxtepec	Fast Servis	Av. 20 de Noviembre No. 1430	(287)875-12-60-00
Tuxtepec	Frigoserman	Av. Jesus Carranza	(287)877-85-03
Ixtepec	Proelecqui	Calle Oaxaca no. 12 Col. Centro , C.P. 70110	971-71-3-06-66
QUERETARO			
Querétaro	Grupo Faram	Prolongación Corregido no. 14 Col. San Pablo	(442)217-91-44
QUINTANA ROO			
Chetumal	Clima Confort de Chetumal	Av. Francisco I Madero	(983)832-59-54
Cancún	Prosisa	Chiricote mz-13 lt- 22, b	(998)2-67-84-67
SINALOA			
Culliacán	Frio A/C Automotriz y Refrigeración	Ramón F. Iturbide No. 417 Pte.	(667)752-14-11
Culliacán	Fripasa	Francisco Villa No. 639 Pte.	(667)712-19-79
Mazatlán	Maz Fresco	16 de septiembre esq. con Dr. Carvajal no. 617	(669)985-50-40
Los Mochis	Cool Center	Belsario Domínguez No. 1067 Sur	(668) 815-4701
Mazatlán	Serv. Especializados en aire Acond	Ramón López Alvarado no. 305 Local 3 Fracc. Tellería	(669) 981 68 46
Los Mochis	Confort Center	Santo Degollado No. 1149 Sur	(668)817-45-76
Culliacán	Mas Frio	Nicolás bravo no. 502 sur	(667)712-71-71
Mazatlán	Confort -Mirage	Bicentenario Benito Juárez no. 95-c	(669)133-12-58
Culliacán	Air Center	Gabriel Leyva Solano no. 152 Col. Miguel Alemán	(667)275-16-24
Mochis	Aires Mirage	Bahía de Navachiste no. 287 Col. Centro	(668)165-12-83
Guasave	Refrigeración Chang	Vicente Guerrero S/N Col. Centro	(687)-871-13-50
Culliacán	Central Palacio	Calzada de Insurgentes no. 394., Sinaloa C.P. 8000	(667)-275-1624

INFORMACIÓN DE CENTROS AUTORIZADOS

Soporte técnico vía WEB: www.mirage.mx

CIUDAD	NOMBRE COMERCIAL	DIRECCIÓN	TELÉFONO
SONORA			
Cd. Obregón	Avanti	Zaragoza no. 1818 col. Benito Juárez C.P. 85060	nextel 1-47-53-75
Cd. Obregón	Climas de Obregón	No Reelección No. 119 entre Coahuila y Colima	(644)415-94-29
Cd. Obregón	Serv. Integral de Manto, Técnico	Tabasco 550 Sur S/N Col. Centro C.P. 85000	644-4-44-62-33
Cd. Obregón	Air Mode	Guerrero # 429-A casi esquina con Tlaxcala. col. Centro C.P. 85000	1 69 70 00
Guaymas	Bohmos Refrigeración	Calle 20 No. 87-1 Casi esq. Av. XVI	(622)224-01-22
Guaymas	R Y B Refrigeración	Blvd. Benito Juárez Manz. 142 s/n	(622)221-93-76
Navojoa	Climaire	Bravo y Toledo No. 219	(642)42-270-47
Navojoa	Air Depot	Blvd. Lázaro Cárdenas no. 508 Col. Sonora, , Sonora C.P. 85890	642-421-11-85
Hermosillo	Super Climas Pític	Reforma No. 170 Local F Esq. José S. Healy	(662)111-04-84
Hermosillo	Refrig. Y Multiservicios Pérez Fierro	Mártires de Cananea esq.c/ Américas no. 382 Col. Ley 57	(662)2-10-48-13
Hermosillo	Mtto. Integral Electromecánico	Paseo las Lomas y Provincia Málaga #22 Fracc. Las Lomas	662-241-82-25
San Luis Rio Colorado	Centro de serv. Autorizado Ochoa	Av. Nvo. León y 39 Esq. No. 3900 Col. Altar	653-535-48-97
TABASCO			
Villa Hermosa	Tecniclimas	Carlos Pellicer Cámara no. 604 Colonia Centro, C.P. 86000	993-314-35-79
Villahermosa	Servicios Epsilon	Mañeta fuentes esq. Trinidad# 101	(993) 350-18-84
Comalcalco	Mega Servicio Orión	Juárez# 1 Col. Centro Comalcalco	(933)- 334-00-27
Villahermosa	Serv. Técnico de Tabasco	Carlos Greene no. 119	(993)35-40-87-40
TAMAULIPAS			
Matamoros	Clima Control Credit	Manuel Cavazos Lerma no. 87 Col. Santa Ana	(868) 819-65-65
Tampico	Climas Bafsa	Mariano otero no. 404	(833)30-60-11-80
Altamira	Climas Y Refrig. Yáñez	San Antonio #18 Col. San Jacinto	833-137-85-09
VERACRUZ			
Minatitlán	Electromecánica y Refrigeración Rivera	Mariano Abasolo #36	(922)221-03-33
Coatzacoalcos	Refrig. Y Aire Acond. del Golfo	Cuahtémoc no. 1329 Col. María de la Piedad	(921)-2144378
San Andrés Tuxtla	Frigomar	Francisco Márquez S/N	(294)942-77-41
Acayucan	Servicios Ríos	Narciso Mendoza no. 116 Col. Revolución	(924)106-41-24
Veracruz	Robert Cecilio Navidad Correa	Miguel Alemán #205	(239)200-03-25
Boca del Río	Última Tecnología Mirage	Av. Costa Verde No. 412 Fracc. Costa Verde	(239)-980 81 43
Córdoba	Climas y Proectos de Veracruz	Boulevard Miquel Alemán no. 3121	(271)-712-83-99
Córdoba	Tecno Service	Calle 12 no.911-1 Col. San José	(271)714-58-40
YUCATAN			
Mérida	Sitermo del Sureste, sa de cv	Calle 63 No. 344-C X 46 y 46-A	(999-946-10-44
Mérida	Climas Sarlat	calle 29 294 por 32	(999)927-55-55
Mérida	Clima Ideal	Calle 37	(999)986-00-95
Mérida	High Electronic Servis	30 prolong. montejo	(999-926-11-53
Mérida	Cool Frio	Calle 45 no. 245 Col. Brisas del Bosque C.P. 97144	999-986-06-82
ZACATECAS			
Zacatecas	Electrónica y Refrig. De Zacatecas	Calle 5 Señores no. 104-A Col. 5 señores	(492) 922 5719



mirage®
DISX30
SERIES

- En caso de corto circuito favor de desconectar la unidad del centro de carga.
- Favor de leer el presente manual antes de poner a funcionar su Equipo.
- Para la instalación de esta unidad contactar a un instalador Autorizado.
- No dejar la unidad ni el control remoto al alcance de los niños.
- La instalación eléctrica de esta unidad deberá ser por personal autorizado.